

조경수 해외 수출상담회 출장 자료

2018. 6.



산림청



한국농수산물유통공사
Korea Agro-Fisheries & Food Trade Corporation



한국농림식품수출입조합
Korea Agriculture Food Trade Association



사단법인 한국조경수협회
Korea Landscaping Tree Association

I 추진개요

1. 추진목적

- 조경수 수입업체의 수입동향, 수입산 유통경로 등을 파악
- 수입업체 바이어 상담으로 수입 요구사항 파악 및 소나무 등 국내 보유 수종 소개
- 국내 조경수 재배업체 및 생산자에게 해외시장 개척 능력 제고 기회 제공

2. 추진내용

- 한국의 재배업체에 있는 수출가능한 조경수 소개
- 조경수 유통시장을 통한 유통현황 파악 및 현지 희망수목 파악
- 수입·유통업체 방문 및 수출상담

3. 참가업체 지원사항

- 수출상담 알선
- 현지 생산·재배시설 등 방문 안내
- 참가업체당 1인 항공료/숙박료의 80%
- 현지차량, 통역비, 섭외비 등 공동경비 100% 지원

Ⅱ 세부추진계획

1. 파견개요

- 파견기간 : 2018년 6월 25일(월) ~ 6월 28일(목) (3박 4일)
- 파견지역 : 대만(타이베이, 타이중(창화))
- 파견대상 : 한국조경수협회 회원사
- 대상품목 : 조경수

2. 파견국가 : 대만

- 조경수 유통시장, 수입업체, 현지 식물원 등
 - * 지역선정사유 : 대만은 조경수(소나무 포함) 수출이 가능한 국가로서 지속적으로 수출이 되고 있으며, 창화시는 조경수 수입·유통업체가 밀집된 지역임

3. 참가자 : 32명 (조경수 관련업체 및 유관기관)

- * 한국조경수협회 회원사 29, 협회 사무국 1, 산림청 1, 수출입조합 1

4. 기대효과

- 바이어 상담으로 시장여건 및 해당 바이어의 니즈 파악으로 수출 확대
- 조경수 업체의 목표시장 진출 교두보 확보 및 해외시장 진출능력 제고
- 소나무류에 대한 수입여건 파악으로 수출 가능성 파악 및 수출 추진
- 경쟁국 제품의 유통 및 품질확인을 통해 우리 조경수의 수출경쟁력 강화

5. 참가현황

○ 파견인원 : 32명

연번	업체명	소 속	성 명	협회 직위	출·귀국	비고
1	(주) 보 성 조 경	서 울	유연송	부회장	인천	
2	경 농 화 화	서 울	배형환	회원	인천	
3	장 안 농 원	경 기 남 부	이주철	지회장	인천	
4	(주)서림원에종묘	경 기 남 부	송병수	이사	인천	
5	현 진 조 경 (주)	강 원	김진결	지회장	인천	
6	(주) 솔 표 조 경	강 원	이석천	감사	인천	
7	(주)정도종합조경	충 북	박정순	사무국장	인천	
8	한 선 조 경	동 ·세종·충남	이용규	회원	인천	
9	그 린 농 원	대전·세종·충남	이상권	이사	인천	
10	청 송 조 경	충 남 서 부	이충로	지회장	인천	
11	안 신 농 원	충 남 서 부	안 신	사무국장	인천	
12	세 진 농 원	전 북 동 부	권일병	이사	김해	
13	특급조경기술센터	전 북 서 부	김규열	부회장	인천	
14	강산조경건설(주)	전 북 서 부	김태호	지회장	인천	
15	근 목 농 원	전 남 동 부	최순호	지회장	김해	
16	진 보 건 설	광주·전남서부	김창열	회원	인천	
17	(주)덕호종합조경	광주·전남서부	조기철	감사	인천	
18	(주)에이스조경개발	대 구 · 경 북	이효영	지회장	김해	
19	(주) 흥 산 조 경	경 남 중 부	노종식	회원	김해	
20	곰 솔 조 경	경 남 중 부	박정기	회원	김해	
21	(주)에원조경건설	경 남 서 부	박현주	지회장	김해	
22	백 천 조 경	경 남 서 부	김진기	이사	김해	
23	(주) 청 산 조 경	경 남 서 부	강선도	부회장	김해	
24	(주)우리엔지니어링	울 산	박상건	지회장	김해	
25	동 원 그 린 농 원	부 산	이동운	회원	김해	
26	태 림 조 경	제 주	김승철	지회장	김해	
27	(주) 재 성 조 경	제 주	오태윤	이사	김해	
28	원 희 수 목 원	고 성	최맹식	이사	김해	
29	상 록 조 경	중 앙 회	이강대	회장	인천	
30	산 림 청		곽은경	사무관	인천	
31	() 한 국 조 경 수 협 회		류주열	상근부회장	인천	운영요원
32			이경일	과장	인천	운영요원
	계					

6. 현지일정

일자	시간	주요내용	비고
제1일 6/25 (월)	10:35-12:05 11:05-12:30 14:00-15:00 15:00-18:00 18:00-	<ul style="list-style-type: none"> 출국(인천→타이베이) 출국(부산→타이베이) 중식 조경수 수출입업체 상담 석식 및 호텔투숙 	KE 691 BX 793 松之林景觀園藝 등 Ceasar Park Hotel
제2일 6/26 (화)	09:00-12:00 12:00-13:00 13:00-15:00 15:00-18:00 18:00-20:00 20:00-	<ul style="list-style-type: none"> 이동(타이베이→타이중(창화)) 중식 조경수 수출입업체 상담 조경수 수출입업체 상담 타이중 바이어초청 간담회 호텔 투숙 	전용버스 永靖 和德園 田尾 公路花園 田尾 永信園林 내 회의장 Evergreen Laurel Hotel
제3일 6/27 (수)	09:00-12:00 12:00-13:00 13:00-15:00 15:00-17:00 18:00-	<ul style="list-style-type: none"> 조경수 수출입업체 상담 중식 조경수 수출입업체 상담 타이중 국가정원 방문 석식 후 호텔 투숙 	溪州 萬景園藝 田尾 藝樹園 國立自然科學博物館 Evergreen Laurel Hotel
제4일 6/28 (목)	09:00-11:00 13:25-17:00 13:15-16:30	<ul style="list-style-type: none"> 이동(타이중→타이베이공항) 귀국(타이베이→인천) 귀국(타이베이→부산) 	전용버스 KE 692 BX 794

- 상기 일정은 현지 사정에 따라 변동 가능

7. 항공편 예약현황 및 집결지

일자	지역	편명	출발	도착	소요시간
6.25(월)	인천-타이베이	KE691	10:35	12:05	02:30
	부산-타이베이	BX793	11:05	12:30	02:25
6.28(목)	타이베이-인천	KE692	13:25	17:00	02:35
	타이베이-부산	KE794	13:20	16:30	02:10

◦ 집결지

출발지	일시	인솔자	장소
인천 (18명)	6/25(월) 08:30	류주열 부회장 (협회 중앙회) 010-3066-8310	인천공항 제 2터미널 출국장 H카운터 앞(도로쪽)
부산 (13명)	6/25(월) 09:00	박현주 지회장 (경남 진주) 010-9349-3204	김해공항 국제선 1층 1번 게이트 앞

8. 숙 박

호텔명	지역	주소	전화	비고
Caesar Park Hotel 台北凱撒大飯店	타이베이	38 Chung Hsiao West Road Section 1, Taipei, 忠孝西路一段 38號	+886 (02) 2311 5151	25day (1NT)
Evergreen Laurel Hotel 長榮桂冠酒店	타이중	No. 666, Sec. 2 Taiwan Boulevard, Taichung City 407, Taiwan,R.O.C	+886 (04) 2313 9988	26~27day (2NTS)

9. 준비물, 현지날씨, 가이드현황 등

- 준비물
 - 수종별 수출가격표, 카탈로그 등 홍보물
 - 여권, 명함, 우산, 세면도구, 자동로밍확인 등
- 현지날씨(6월 현재)
 - 타이베이, 타이중 : 평균기온 27~33°C(우기로 비가 잦음)
- 가이드현황

지역	이름	연락처	비고
타이베이	통 선생 (청석원예)	전화 : (03)386-8682 휴대폰 : 093-314-5602	방문지안내
타이중(창화)	류 선생 (영신원림)	전화 : (04)883-7958 휴대폰 : 091-909-7333	방문지안내
-	장세정	휴대폰 : 0968 681 544	가이드
-	최민수	-	통역
-	왕덕침	-	통역

[붙임 1]

‘18 조경수 해외수출상담회 방문바이어 정보

□ 松之林景觀園藝(송지림경관원예)

홈페이지	https://www.trees.com.tw/		
주 소	桃園市 大溪區 永昌路393號 對面園子		
담 당 자	林先生(대표)	연 락 처	+886 0937805700
특징	조경원예를 핵심사업으로 두고 주로 일본에서 조경수를 수입하여 대만 국내에 유통시키고 있음. 주로 해송, 나한송 수입하고 있음.		

<메 모>

□ 和德園(화덕원)

주 소	彰化縣 永靖鄉 湳港村中山路二段60號
특징	타이완 정신그룹 형제가 중국에서 캉사부 라면 사업에 성공한 이후 초창기 부모님의 노고를 기리기 위해 아버님의 성을 따서 지은 기념공원. 각 국가에서 수입한 나무들을 국내로 유통시키고 있음

<메모>

□ 永信園林(영신원림)

주 소	彰化市 田尾鄉 田尾村 民族路123號		
담 당 자	류 선생	연 락 처	(04)883-7958
특징	한국산 화훼류, 은행나무를 수입하고 있으며 경농화훼 배형환대표의 거래처로 금번 조경수 상담회 참가일행을 안내. 1천평가량 농장에 회의장을 갖추고 있어 바이어초청 간담회를 영신원림에서 개최할 예정		

<메 모>

□ 萬景園藝(만경원예)

주 소	彰化縣 溪州鄉 中山路四段68號		
대 표 자	진창흥	연 락 처	+886 (04) 889-0381
특징	창립된지 20년가량 되었으며, 원내에 예술 건축물을 세우고 세계적으로 희귀한 식물, 화초, 나무, 돌 등을 수입하여 현재 타이완에서 제일 크고 우수한 원예업체. 백년된 고목장나무가 장뇌오일공장앞에 쓰러져서도 계속 앞이 자라는 것을 보고 직접 구매를 하여 키운 일을 계기로 고목나무은행을 설립함과 동시에 타이완원생식물을 위주로 한 원림 만경원예를 창립		

<메 모>

□ 國立自然科學博物館植物園(국립자연과학박물관식물원)

주 소	臺中市北區館前路一號
특 징	국립자연과학박물관에 소속되어있는 식물원이며 1999년에 설립되었습니다. 타이완에서 제일 큰 규모의 열대우림온실과 온실앞에 지어진 열대 나비Troides magellanus의 모형은 식물원의 대표적인 상징 대만에 자생하는 수목, 수입 수목 등 다양한 조경수를 둘러볼 수 있음

<메 모>

[붙임 2]

가. 국가개요 (외교부 제공)

- 위치: 북위 21°53'50"~25°18'20", 동경120°01'00"~121°59'15"
- 수도 : 타이베이(臺北, Taipei)
- 면적 : 36,000km²
- 언어 : 공용어-Mandarin(중국 표준어), 현지어-민남어(閩南語)
- 종교 : 도교, 불교, 유교, 기독교, 천주교

나. 농업현황

- 농식품 수출액 : 4,235백만 달러 / 수입액 : 13,779백만 달러 (2016년 기준)
- 전체 GDP에서 농업이 차지하는 비율 : 1.8% (2015년 기준)
- 농업 인구 : 약 3,015천 명 (총 인구의 12.9%, 2014년 기준)
- 대만 농식품에서 가장 중요한 작물은 쌀로, 연간 2회 쌀이 수확되며 제 1기작에서 연간 수확량의 60~70%가 생산되고, 제 2기작에서 30~40% 생산 됨
2015년 기준 경지면적은 25만 1,861ha, 생산량은 약 158백만 톤
- 주요 수출 품목은 베이커리제품, 주류 등이며 중국, 홍콩, 미국, EU, 일본 등으로 수출
- 주요 수입 품목은 대두, 옥수수, 껌련 등으로 중국, 일본, 미국, EU, 한국 등에서 수입

* 자료 :GTA, Taiwan Statistical Data Book 2016

BMI(Business Monitor International), 국제무역기구(WTO)

[붙임 3]

가. 한국산 수목류 수출현황(060290)

순번	국가명	2016년		2017년		2018년 5월 현재	
		물량 (톤)	수출금액 (천\$)	물량 (톤)	수출금액 (천\$)	물량 (톤)	수출금액 (천\$)
	합계	1,470	11,604	1,540	10,390	1,322	4,749
1	중국	790	4,447	703	3,045	1,059	1,792
2	미국	177	2,267	198	2,694	62	916
3	일본	167	1,507	158	1,344	94	766
4	네덜란드	99	975	79	815	26	254
5	대만	31	690	191	1,124	15	444
6	베트남	105	555	123	287	26	36
7	기타	101	1,163	88	1,081	40	541

- 출처 : 한국무역협회

나. 대만의 수목류 수출입 현황(0602.90)

연도	수출액(천불)	수입액(천불)
2010	79,269	1,665
2011	95,955	1,853
2012	102,105	2,579
2013	157,750	3,314
2014	173,991	5,229
2015	166,310	3,910
2016	161,504	3,421
2017	167,490	3,183

- 출처 : 한국무역협회

[붙임 4]

☐ 한·대만 수목 관세율 변화

HScode	정의	기준세율	비고
060290	기타의 산 식물 其他活植物(Other live plants)	30%	수입규정 B01 MW0

- 조경수 각 수종에 대한 고유 HS코드는 마련되어 있지 않으며, '기타의 산식물 (0602.90)'에 포함된 것으로 본다.

☐ 대 대만 수출가능 조경수품목 현황

수출 가능여부	가능
조건	위생증(PC) 발급
품목	<div>팔레노프시스 묘목</div> <div>심비디움</div> <div>선인장</div> <div>철쭉나무 묘목</div> <div>소사나무 묘목</div> <div>소나무 묘목</div> <div>산호수 묘목</div> <div>목련 묘목</div> <div>낙상홍나무 묘목</div> <div>대추 묘목</div>

- 농림축산검역본부 홈페이지 참고(www.qia.go.kr)

수출식물 검역절차
(농림축산검역본부 자료)

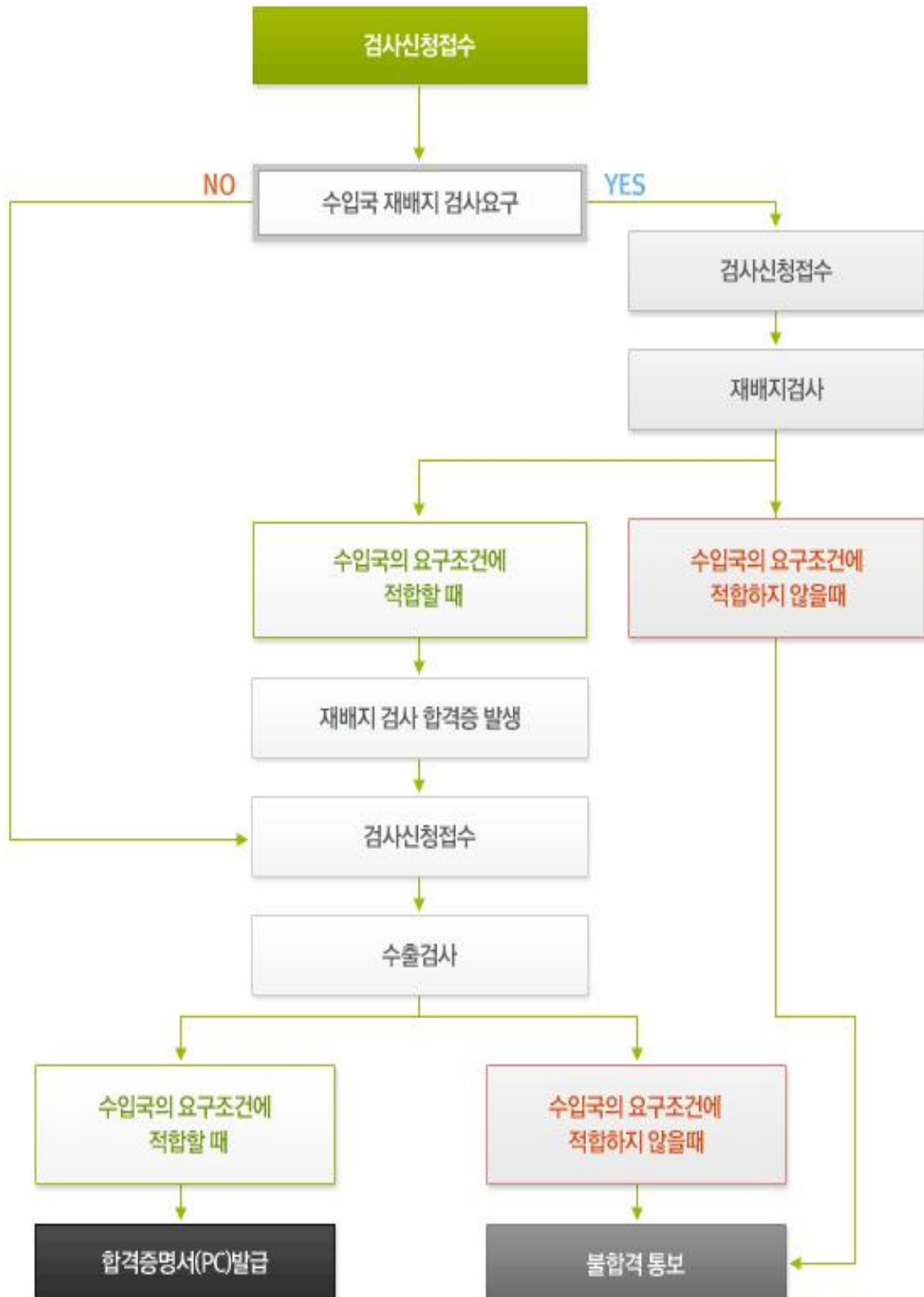

수목류 수출의 단계

